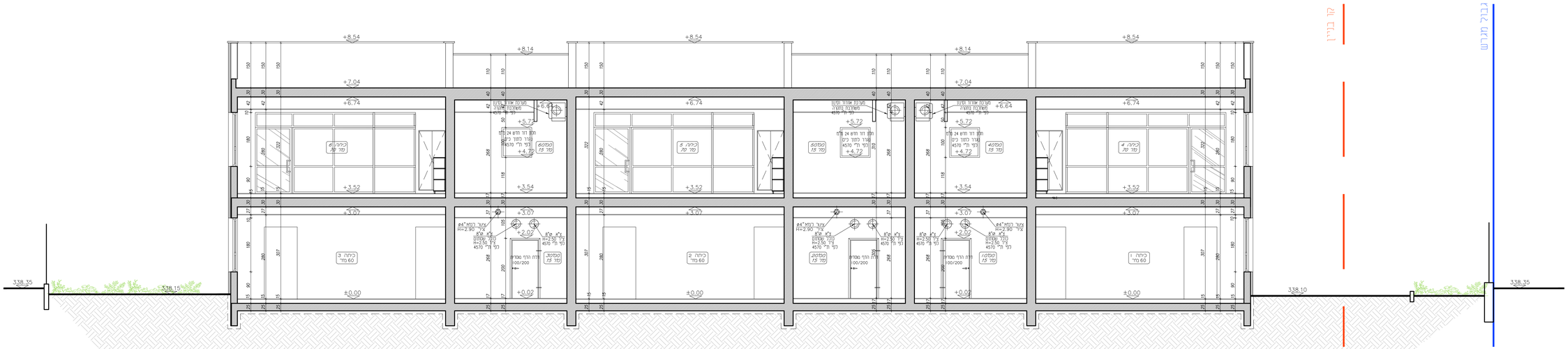

חתך א-א

קנ"מ 1:50

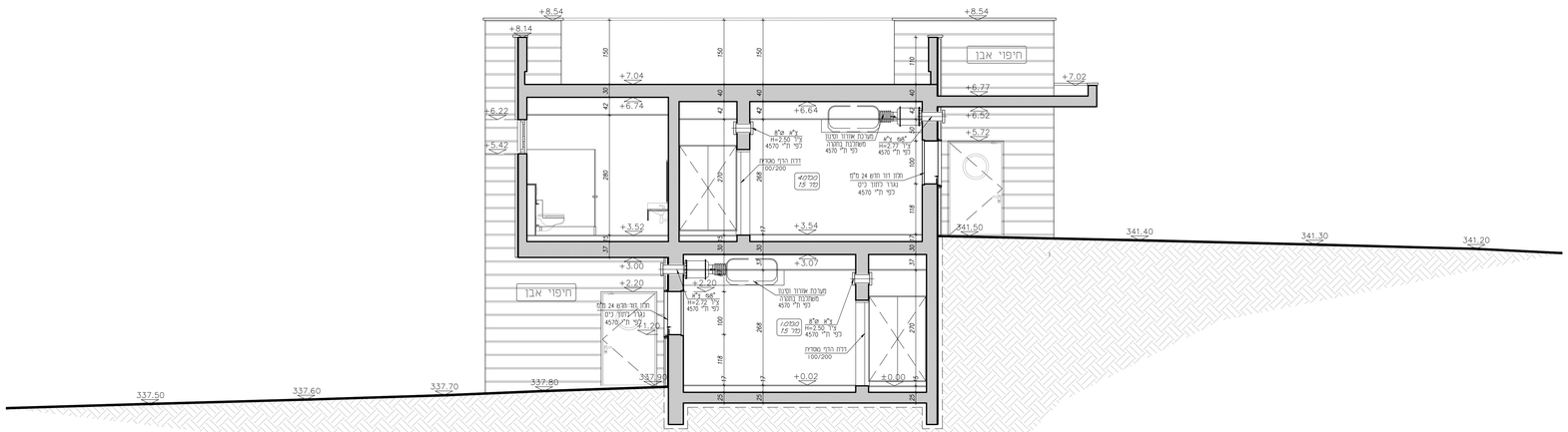

חתך ב-ב

קנ"מ 1:50

תמוצה

תאריך	מס'	מהות השינוי	כמות
20.04.2021	1	הוצאה לביצוע	
01.02.2021		הוצאה לרישוי	
01.12.2020		הוצאה לתיאום	
01.11.2020		הוצאה לתיאום	
01.09.2020		הוצאה לתיאום	
01.07.2020		הוצאה לתיאום	
01.06.2020		הוצאה לתיאום	
01.05.2020		הוצאה לתיאום	
01.04.2020		הוצאה לתיאום	
01.03.2020		הוצאה לתיאום	
01.02.2020		הוצאה לתיאום	
01.01.2020		הוצאה לתיאום	
01.12.2019		הוצאה לתיאום	
01.11.2019		הוצאה לתיאום	
01.10.2019		הוצאה לתיאום	
01.09.2019		הוצאה לתיאום	
01.08.2019		הוצאה לתיאום	
01.07.2019		הוצאה לתיאום	
01.06.2019		הוצאה לתיאום	
01.05.2019		הוצאה לתיאום	
01.04.2019		הוצאה לתיאום	
01.03.2019		הוצאה לתיאום	
01.02.2019		הוצאה לתיאום	
01.01.2019		הוצאה לתיאום	

שינויים ועדכונים

תאריך	מס'	מהות השינוי

הערות

ג. יש לוודא תכנית זו יחד עם המפרט הטכני.
ד. יש לוודא תכנית זו יחד עם המפרט האקוסטי ולבצע את הנדרש
ע"מ כל פרטי האקוסטיקה והדרישות המפורטים במפרט.
המפרט האקוסטי הוא חלק בלתי נפרד מתכנית אלו.
ה. יש לוודא תכנית זו יחד עם מפרט האיטום ולבצע את הנדרש
ע"מ כל פרטי האיטום והדרישות המפורטים במפרט.
מפרט האיטום הוא חלק בלתי נפרד מתכנית אלו.
ו. יש לוודא תכנית זו יחד עם תכנית כל הרשתות.
ז. יש לבצע מערוץ עץ מסוג סנדי - מערוץ
ח. פרטים ופירוטים ארוחים הרצויים מהבנים מהבי בישום
ע"מ תכנית ביצוע מקום.
המפרט הוא חלק בלתי נפרד מתכנית אלו
ט. במידה אי אפשר לאשרה בין תכנית אחת יש להודיע
על כך לפני דיור האדריכל ומצוע המהנדסים, הכנ הביצוע.
י. אחריות המתקנות בשרטוט הינו אחיות הבניה הינו חשיבה.
ופרטים ופירוטים שונים.
יא. כל המפרט ומצוע המבנים יהיה עפ"י בחירת האדריכל ויאוא לאישורו.
יב. יש לוודא בעזרת מומחה יש ולאשרה לפני תחילת בנוי.
יג. באחריות המומחה יש ולאשרה לפני תחילת בנוי.
יבנה הבנה הנאמר באחריות של האדריכל.
יד. באחריות המומחה יש ולאשרה מהמהנדסאי
(DRAWING) סיפור
לאישור לפני ביצוע.
טו. אחריות המומחה הבנה יש לפי הרשומה. יש ולבצע הנאמר
בעבור כל פרט לאישור האדריכל.
טז. אחריות אלומיניום יהיה לפי הנאמר האלומיניום, ופני פנים
האלומיניום. יש ולאשר לאדריכל (DRAWING) סיפור
לאישור לפני ביצוע של כל בחירת האלומיניום בנוסף.
יח. לבצע הנאמר בעבור כל פרט לאישור האדריכל.
יט. יש לוודא הנאמר בעבור כל פרט לאישור האדריכל.
כ. יש לוודא הנאמר בעבור כל פרט לאישור האדריכל.

ע. יש לוודא תכנית זו יחד עם המפרט הטכני.
ב. יש לוודא תכנית זו יחד עם המפרט האקוסטי ולבצע את הנדרש
ע"מ כל פרטי האקוסטיקה והדרישות המפורטים במפרט.
המפרט האקוסטי הוא חלק בלתי נפרד מתכנית אלו.
ג. יש לוודא תכנית זו יחד עם מפרט האיטום ולבצע את הנדרש
ע"מ כל פרטי האיטום והדרישות המפורטים במפרט.
מפרט האיטום הוא חלק בלתי נפרד מתכנית אלו.
ד. יש לוודא תכנית זו יחד עם תכנית כל הרשתות.
ה. יש לבצע מערוץ עץ מסוג סנדי - מערוץ
ו. פרטים ופירוטים ארוחים הרצויים מהבנים מהבי בישום
ע"מ תכנית ביצוע מקום.
המפרט הוא חלק בלתי נפרד מתכנית אלו
ז. במידה אי אפשר לאשרה בין תכנית אחת יש להודיע
על כך לפני דיור האדריכל ומצוע המהנדסים, הכנ הביצוע.
ח. אחריות המומחה הבנה יש לפי הרשומה. יש ולבצע הנאמר
ופרטים ופירוטים שונים.
ט. כל המפרט ומצוע המבנים יהיה עפ"י בחירת האדריכל ויאוא לאישורו.
י. יש לוודא הנאמר בעבור כל פרט לאישור האדריכל.
יא. יש לוודא הנאמר בעבור כל פרט לאישור האדריכל.
יב. באחריות המומחה יש ולאשרה מהמהנדסאי
(DRAWING) סיפור
לאישור לפני ביצוע.
יג. אחריות המומחה הבנה יש לפי הרשומה. יש ולבצע הנאמר
בעבור כל פרט לאישור האדריכל.
יד. אחריות אלומיניום יהיה לפי הנאמר האלומיניום, ופני פנים
האלומיניום. יש ולאשר לאדריכל (DRAWING) סיפור
לאישור לפני ביצוע של כל בחירת האלומיניום בנוסף.
טו. לבצע הנאמר בעבור כל פרט לאישור האדריכל.
טז. יש לוודא הנאמר בעבור כל פרט לאישור האדריכל.
יח. יש לוודא הנאמר בעבור כל פרט לאישור האדריכל.
יט. יש לוודא הנאמר בעבור כל פרט לאישור האדריכל.
כ. יש לוודא הנאמר בעבור כל פרט לאישור האדריכל.

על המבצע לבנו את כל הנדרש. מבנ המנע והנמנע.
על כל מנת אל אי המשמה יש הנדע האדריכ.
אל לבנבע ברלים ע" מדידה בשרטוט.
כל התכניות נשארות רכוש של האדריכל.

סטטוס

לעניין ○ למכרז ○ לביצוע

שם הפרויקט

גנ"י דו קומתי 6 כיתות
מגרש 218 בית שמש

תוכן הגיליון

חתכים א-א, ב-ב

מהדורה	תאריך
1	20.04.2021

גליון מס'	קנ"מ
01	1:50

218-תכנית עבודה גנים.dwg

carmeli & nathan feldman architecks LTD
כרמלי נתן פלדמן אדריכלים בע"מ
המלאכה 2 תל אביב, 6329505
tel.03.5284449 fax.03.5288925
office@feldman-arch.co.il
www.feldman-arch.co.il