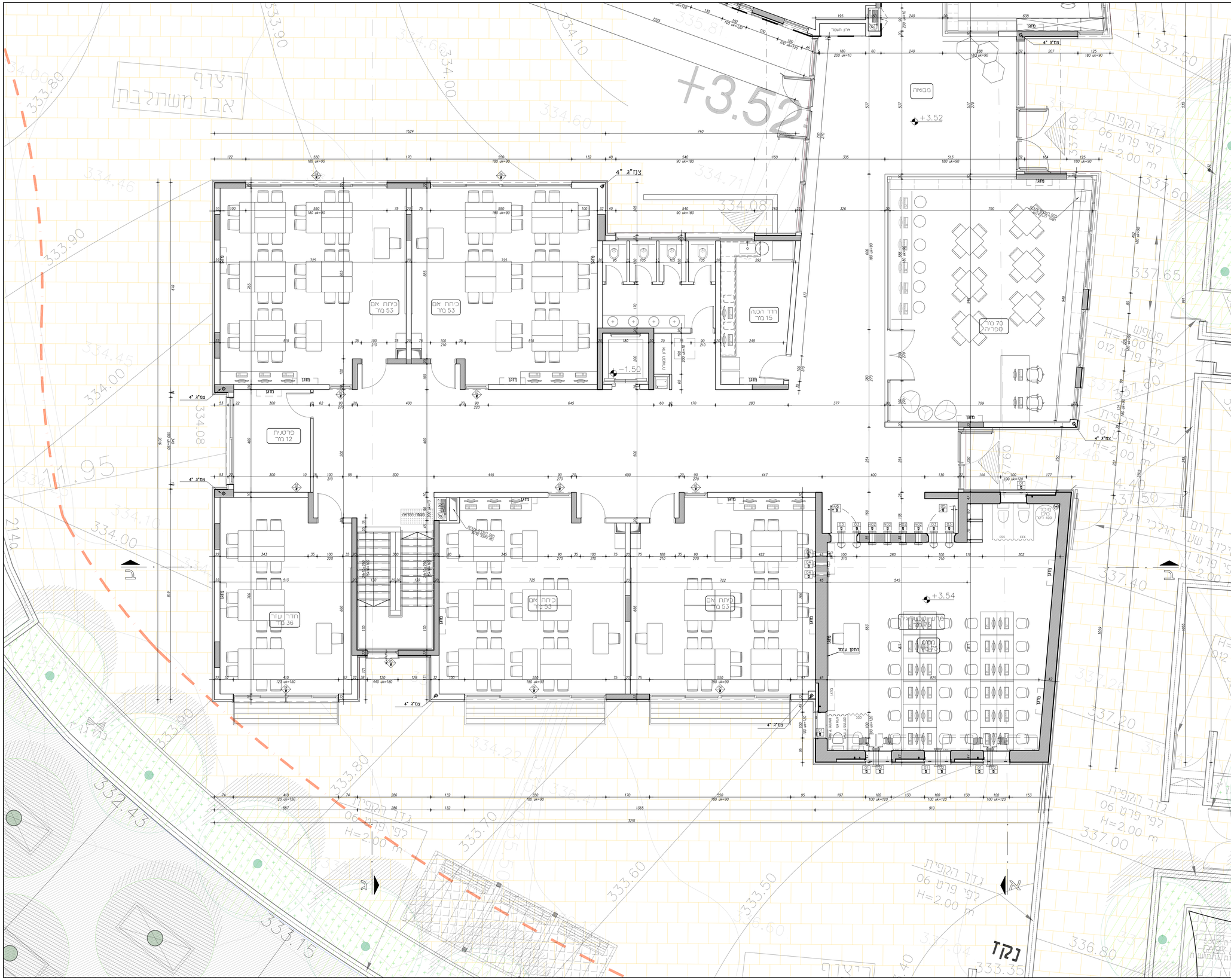

תמוצה

תאריך	שם	כמות
20.04.2021	DVIR GILLI	
20.04.2021	GILLI FOG	
20.04.2021	ROTEM LEVITZKI	
20.04.2021	RAFAEL LEVITZKI	
20.04.2021	DAVID BLAK LUSKA	
20.04.2021	SAGI BLAK OZ	
20.04.2021	CECI	

שינויים ועדכונים

תאריך	מס'	מהות השינוי

הערות:

ב. יש לבדוק תכנית זו יחד עם המפרט הכללי.
ג. יש לבדוק תכנית זו יחד עם המפרט האמנותי לתכנון אדריכלי
ע"מ כל מידה האמנותית והדרושים המפורטים במפרט.
המפרט האמנותי הוא חלק בלתי נפרד מתכנית אלו.
ד. יש לבדוק תכנית זו יחד עם מפרט השיפוץ הקבוע תכנית
ע"מ כל מידה השיפוץ הדרושים המפורטים במפרט
המפרט השיפוץ הוא חלק בלתי נפרד מתכנית אלו.
ה. יש לבדוק תכנית זו יחד עם תכניות נל"ת והשעות.
ו. יש לבצע מערכת עץ מסיב אבר - מערכת.
ז. מיקום ערמתים (ארונות תרכובתיים) מכרים ומחיים מלבד בנשים
ע"מ תכניות עיצוב פנים.
המפרט הכל הוא חלק בלתי נפרד מתכנית אלו.
ח. בחומרה על חלקי הלאומה בין תכנית ה תקבלה אחרת יש הודיע
על כך ולא דיחוי לאדריכל ומהנדס המפרטים לפני הביצוע.
ט. הפירוט המפורטים בשרטוט הנם מירחה בכנית לפני חפיים.
מידים ערמים אלקם
י. כל המידי ומצד המבנים יהי עלי בחיה האדריכל ויעבו הראשון.
יא. לפני ביצוע כל עבודות מסיבי - דיפון, מחיה, בוצ.
יבצע הבנה דומיא מאדר הראשון של האדריכל
יב. בפריבי המצורים יש ביצוע האדריכל מלבד המבנים
DRAWING OWN לראשו לפני ביצוע.
יג. עבודות מאבנת הבנה יהי מי מרשמת. יש לבצע דוגמא
בעבור כל מדיה לראשו האדריכל
יד. עבודות אלקטרים יהי כפי הנחיה האמתיקים ומי מפים
DRAWING OWN האמתיקים יש לפנות האדריכל
לראשו לפני ביצוע של כל עבודות האמתיקים בנקבה.
יה. לבצע דוגמא בנבוי כל מדים לראשו האדריכל.
יא. על כל חיצה מבוצע עלי תכנית יש לעבוד אל אישו האדריכל.

על המבצע לבקר את כל המידות, מצב המבנה והבנים
על כל מעת אי אי התאמה יש להודיע לאדריכל.
אי לקבוע נדרים ע"י מידה בשרטוט.
כל התכנית נשאתותכנו על האדריכל.

סטטוס

לעיון ○ למכרז ○ לביצוע

שם הפרויקט

ב"ס יסודי דבנות 16 כיתות
מגרש 218 בית שמש

תוכן הגיליון

תכנית קומה א
אגף דרומי

מהדורה	תאריך
1	20.04.2021

גליון מס'	קנ"מ
01	1:50

218-תכנית עבודה-1.dwg

carmeli & nathan feldman architects LTD
כרמלי ונתן פלדמן אדריכלים בע"מ
המלי"ץ 3 ת.ד מרכז. 6329503
tel.03.5284466 fax.03.5288925
office@feldman-arch.co.il
www.feldman-arch.co.il