

תוכנית תעלות  
ק.מ. 1:20

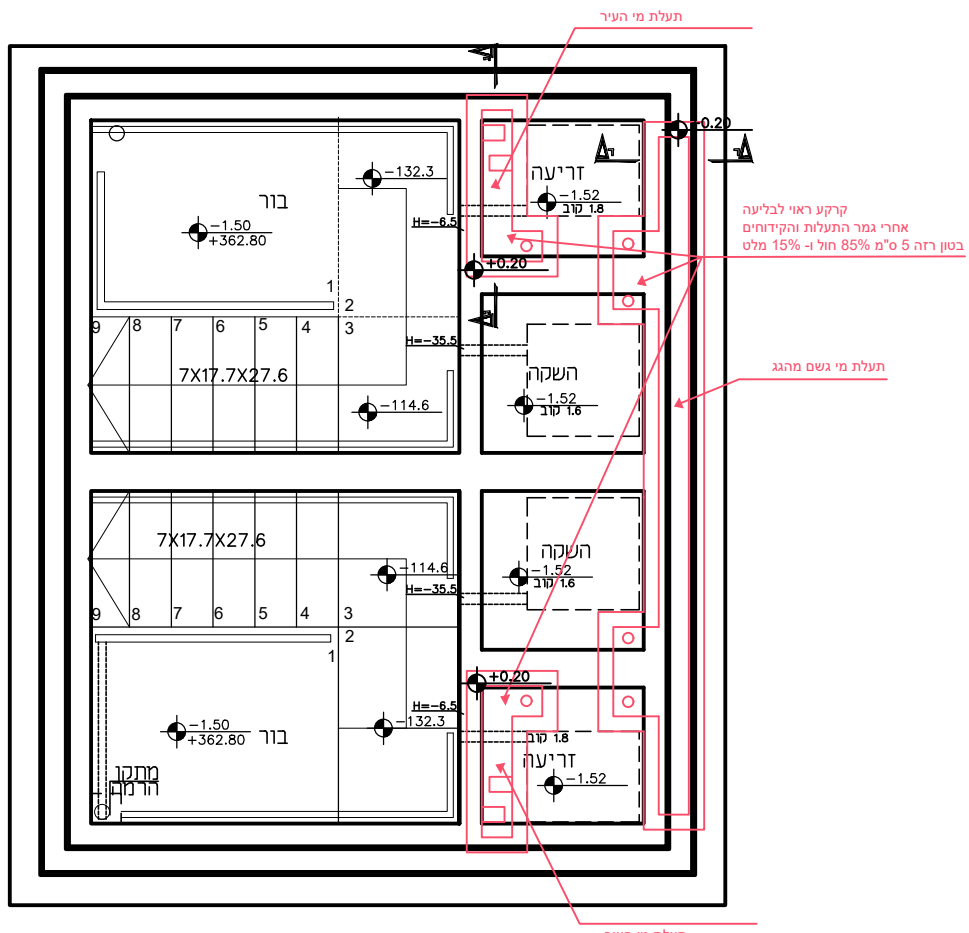

תכנית בורות טבילה  
ק.מ. 1:50

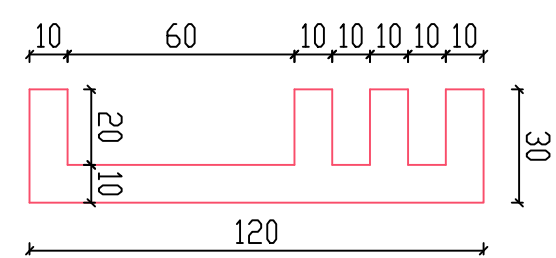

חתך ג-ג  
ק.מ. 1:20

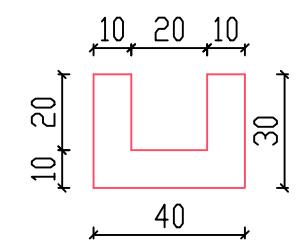

חתך ד-ד  
ק.מ. 1:20

בס"ד  
על המבצע לבקר את המידות ולהודיע למתכנן על כל  
שעות במידה זו או התאמה בטרם המשך בעבודתו.  
המתכנן הוא הבעלים הבלעדי של התוכנית וזכויות היוצרים.  
אין לעשות כל שימוש ללא אישור מראש ובכתב של המתכנן.

- |                  |           |
|------------------|-----------|
| תוכנית רעיונית   | ק.מ. 1:50 |
| תוכנית בניה      | ק.מ. 1:50 |
| חתך א-א          | ק.מ. 1:50 |
| חתך ב-ב          | ק.מ. 1:50 |
| תוכנית הריסה     | ק.מ. 1:50 |
| תוכנית אינסטלציה | ק.מ. 1:50 |
| תוכנית חשמל      | ק.מ. 1:50 |
| תוכנית תקרות     | ק.מ. 1:50 |
| תוכנית ריצוף     | ק.מ. 1:50 |
| תוכנית אלומיניום | ק.מ. 1:50 |
| פריסות           | ק.מ. 1:20 |
| פרט מוגדל        | לכל       |

תעלות מקוה

תאריך:  
כ' אדר תש"פ  
16.03.2020

מס' גליון 001	קב"מ 1:100	א3
------------------	---------------	----

לעיון  למכרז  לביצוע

הערות:

שרטוט:

