

תכנון פיתוח וחיבורי ביוב ומים לא סופי-  
 יום לבצע לפי תכנית מאושרת ע"י  
 תאגיד המים

תחת רחבת המכוניות החדשה  
 תחת רחבת המכוניות החדשה  
 תחת רחבת המכוניות החדשה

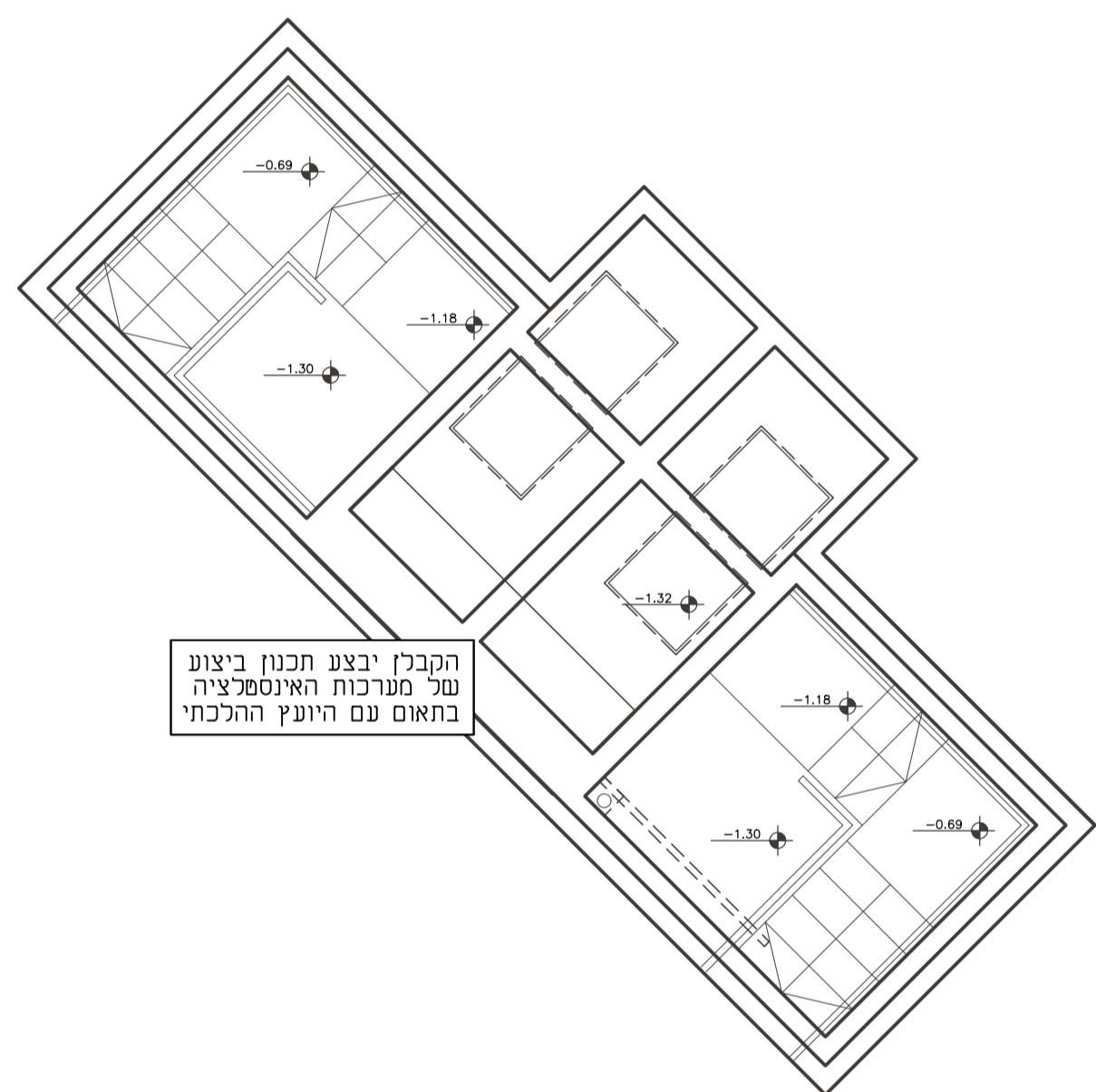

הקבלן יבצע תכנון ביצוע  
 של מערכות האינסטלציה  
 בתאום עם היועץ ההנדסי

תכנית בור טבילה

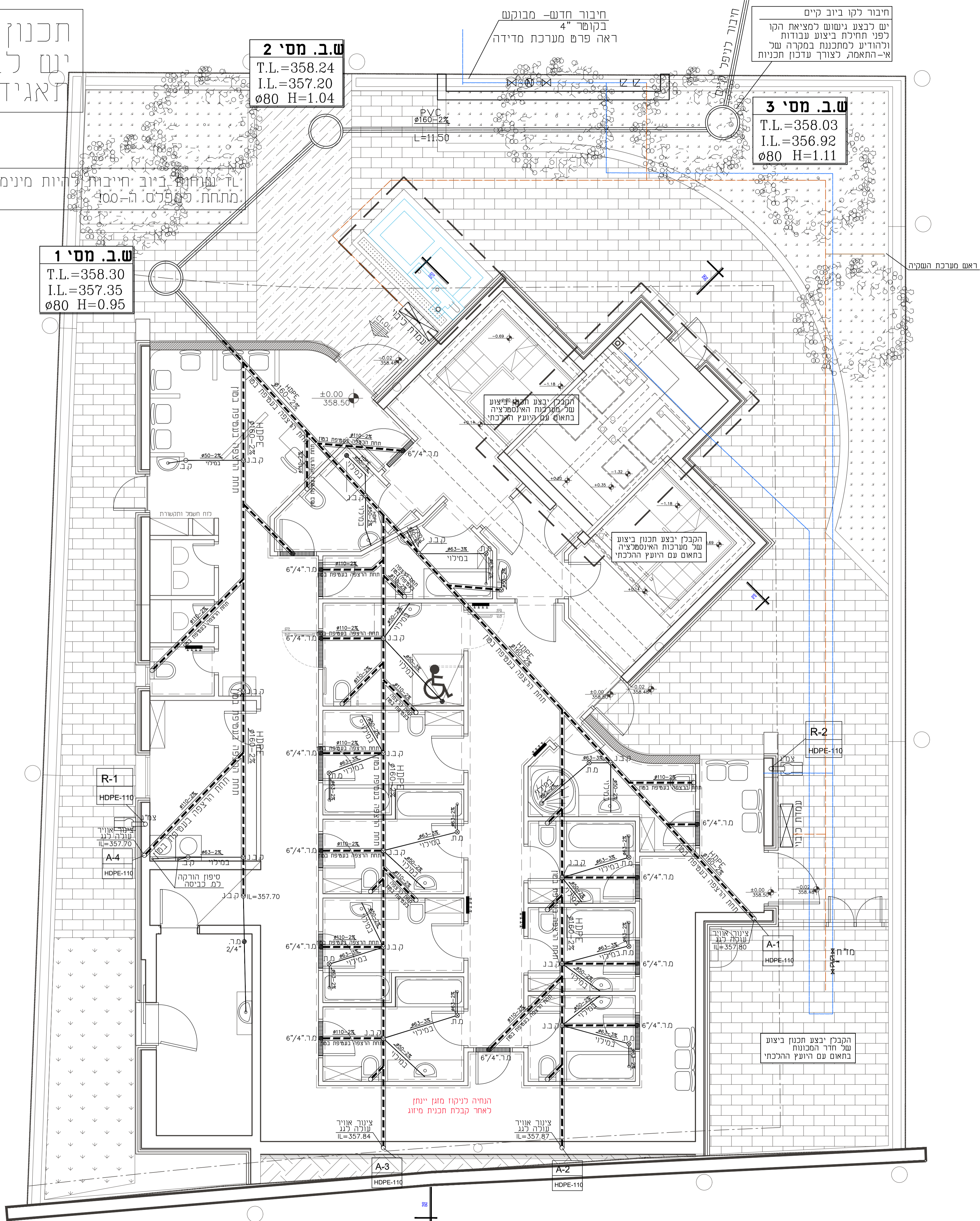

**ש.ב. מס' 2**  
 T.L.=358.24  
 I.L.=357.20  
 Ø80 H=1.04

**ש.ב. מס' 3**  
 T.L.=358.03  
 I.L.=356.92  
 Ø80 H=1.11

**ש.ב. מס' 1**  
 T.L.=358.30  
 I.L.=357.35  
 Ø80 H=0.95

**מקרא**

- מחסום 4"
- מחסום 6"/4"
- קב נפחת
- קב ריניה
- בויבר
- קו בויב 6"/4"
- קו בויב קפן מ-4"
- קו ניקוז מיוג אוויר
- קו מי צריכה
- קו מי כיבוי
- מחלקי מים

**סימון קוברים**

- S-1 מס קולטן
- קופר וחומר קולטן

**סימון צמל**

- R-1 מס צמל
- קופר וחומר צמל

● תא ניקוז מוצע

○ תא בויב מוצע

**ש.ב. מס' 1**

- T.L.=365.80
- I.L.=365.00
- Ø80 H=0.80

רפי שוחר

**הערות:**

- צורת ואבזורים + התקנה יהיו עפ"י ת"י 1205 וכל תקן רלוונטי אחר.
- בהצטרבות צורת בויב ואספקת מים צורת מים עוברת מעל צורת בויב ויש להקפיד על מרווח מינימלי 30 ס"מ.
- צורת מים הקרובה למבנה בפחות ממסר יותקן בשורול עפ"י החקן.
- צורת אספקת מים בעומק מינימלי 0.5 מ' ממפלס פני הקרקע.
- יש לדאוג להגנת הצורת מפני קרינת השמש לפני ההתקנה ובעת ביצוע העבודות.
- התקנת צורת במל"מ עפ"י הוראות הג"א.
- במידה ומתגלה פגועות או א-התאמה בתכנית, יש להודיע על כך מיד למתכנן.
- T.L. עשויות בויב חייבות להיות מינימום 20 ס"מ מתחת למפלס ה-100.

1	22.10.19	תכניות ביצוע
מספר	תאריך	

מהדורות

מקווה טהרה  
 מגרש 517, רמת בית שמש ג

תכנית ביוב וניקוז  
 תכנית מפלס 0.00 ופיתוח

- לעיון
- למכרז
- לביצוע

שולמית רוזנבלום  
 תכנון מערכות אינסטלציה  
 רח' ירמיהו הנביא 22 בית שמש  
 טל: 02-6282502 פקס: 02-6282502  
 rosenblum.arch@gmail.com

תכנון:	שר
בקר:	
שרטוט:	
קנ"מ:	1:50

1	מהדורה מס'
1	גליון מספר: