

תכנית חיבורי ביוב ומים לא סופית -  
יש לבצע לפי תכנית מאושרת ע"י  
לאגיד המים

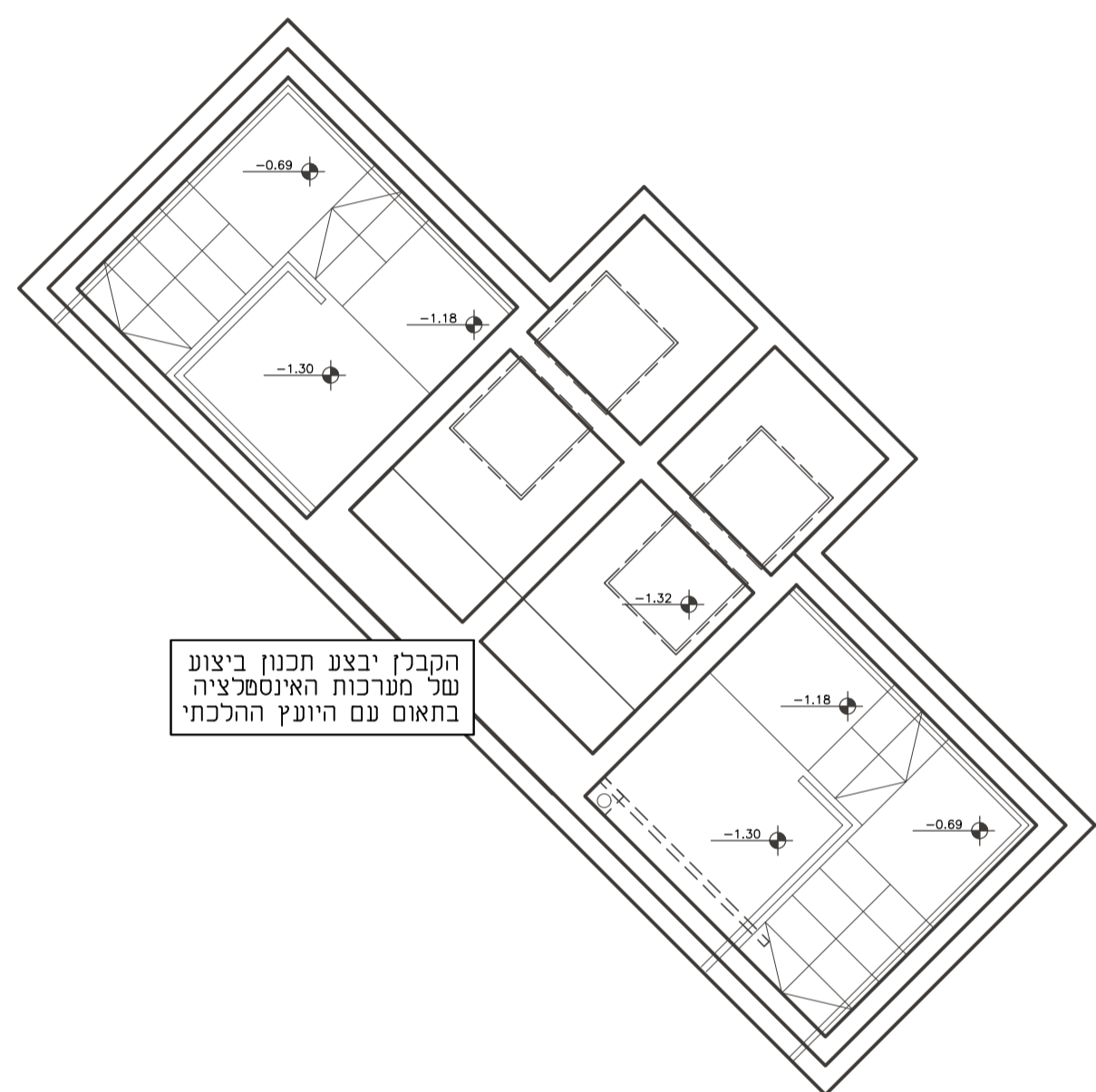

הקבלן יבצע תכנון ביצוע  
של מערכות האינסטלציה  
במאום עם היועץ ההכחתי

תכנית בור טבילה

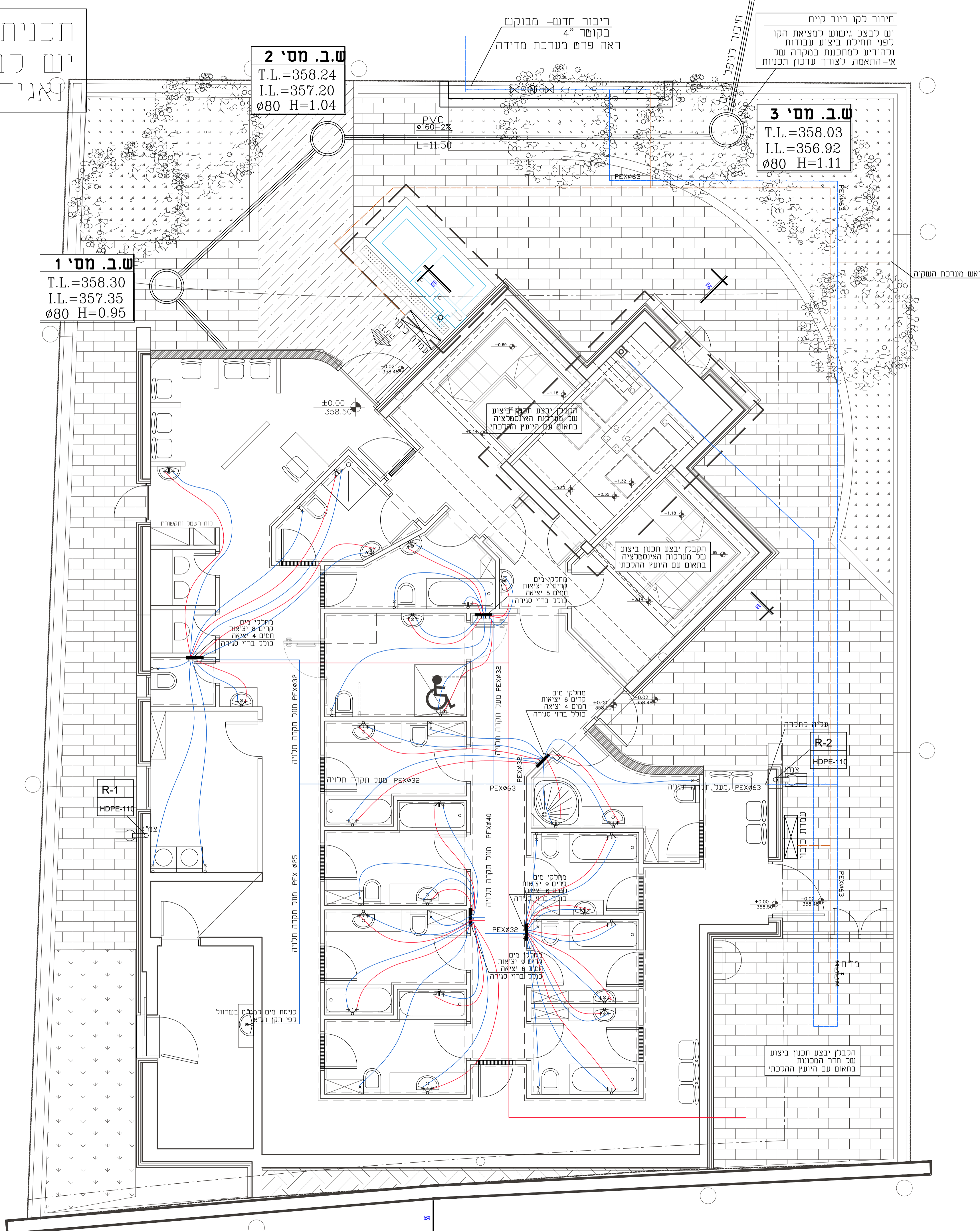

**ש.ב. מס' 2**  
T.L.=358.24  
I.L.=357.20  
Ø80 H=1.04

**ש.ב. מס' 3**  
T.L.=358.03  
I.L.=356.92  
Ø80 H=1.11

**ש.ב. מס' 1**  
T.L.=358.30  
I.L.=357.35  
Ø80 H=0.95

- מקרא**
- מחסום 4"
  - מחסום 8"/4"
  - קב נפחת
  - קב רנינה
  - בויבר
  - קו ביוב 6"/4"
  - קו ביוב קפן מ-4"
  - קו ניקוז מיוג אוויר
  - קו מי צריכה
  - קו מי כיבוי
  - מחלקי מים
- סימון קולטן**
- S-1 מס קולטן
  - קופר וחומר קולטן
- סימון צמל**
- R-1 מס צמל
  - קופר וחומר צמל
- תא ניקוז מוצע
- תא ביוב מוצע
- ש.ב. מס' 1**
- T.L.=365.80  
I.L.=365.00  
Ø80 H=0.80
- רפ"ש שוחה

**הערות:**

- צנרת ואבזורים + התקנה יהיו עפ"י ת"י 1205 וכך תקן רכיונפי אחר.
- בהצטרבות צנרת ביוב ואספקת מים צנרת מים עוברת מעל צנרת ביוב ויש להקפיד על מרווח מינימלי 30 ס"מ.
- צנרת מים הקרובה למבנה בפחות ממסר יותקן בשורול עפ"י החקן.
- צנרת אספקת מים בעומק מינימלי 0.5 מ' ממפלס פני הקרקע.
- יש לדאוג להגנת הצנרת מפני קרינת השמש לפני ההתקנה ובעת ביצוע העבודות.
- התקנת צנרת בממ"ם עפ"י הוראות הג"א
- במידה ומתגלה שעות או א-התאמה בתכנית, יש להודיע על כך מיד למחנכן
- T.L. שווחות ביוב חייבות להיות מינימום 20 ס"מ מתחת למפלס ה-100

מספר	תאריך	תכניות ביצוע
מספר	תאריך	מספר

מקווה טהרה  
מגרש 517, רמת בית שמש ג

תכנית אספקת מים  
תכנית מפלס 0.00 ופיתוח

- לעיון
- למכרז
- לביצוע

שולמית רוזנבלום  
תכנון מערכות אינסטלציה  
רח' ירמיהו הנביא 22 בית שמש  
טל: 02-6282502 פקס: 02-6282502  
rosenblum.arch@gmail.com

תכנון:	שר
בקור:	
שרטוט:	
קנ"מ:	1:50

1	מהדורה מס'
2	גליון מספר: