חיפויי חוץ
במקומות המסומנים בחזיתות יהיו מסוג גרניט פורצלן גודל בערך 50x50 ס"מ
מחיר יסוד יהיה 100 ש"ח למ"ר. גווני האריח לבחירת האדריכל. פוגות עוברות 3 מ"מ.
כל 3 מטר לכל היותר תבוצע פוגה מיוחדת המהווה תפר התפשטות.
בכל הפינות הבולטות של הגרניט פורצלן וכן במדרגות יהיו פינות מעוגלות מאלומיניום.

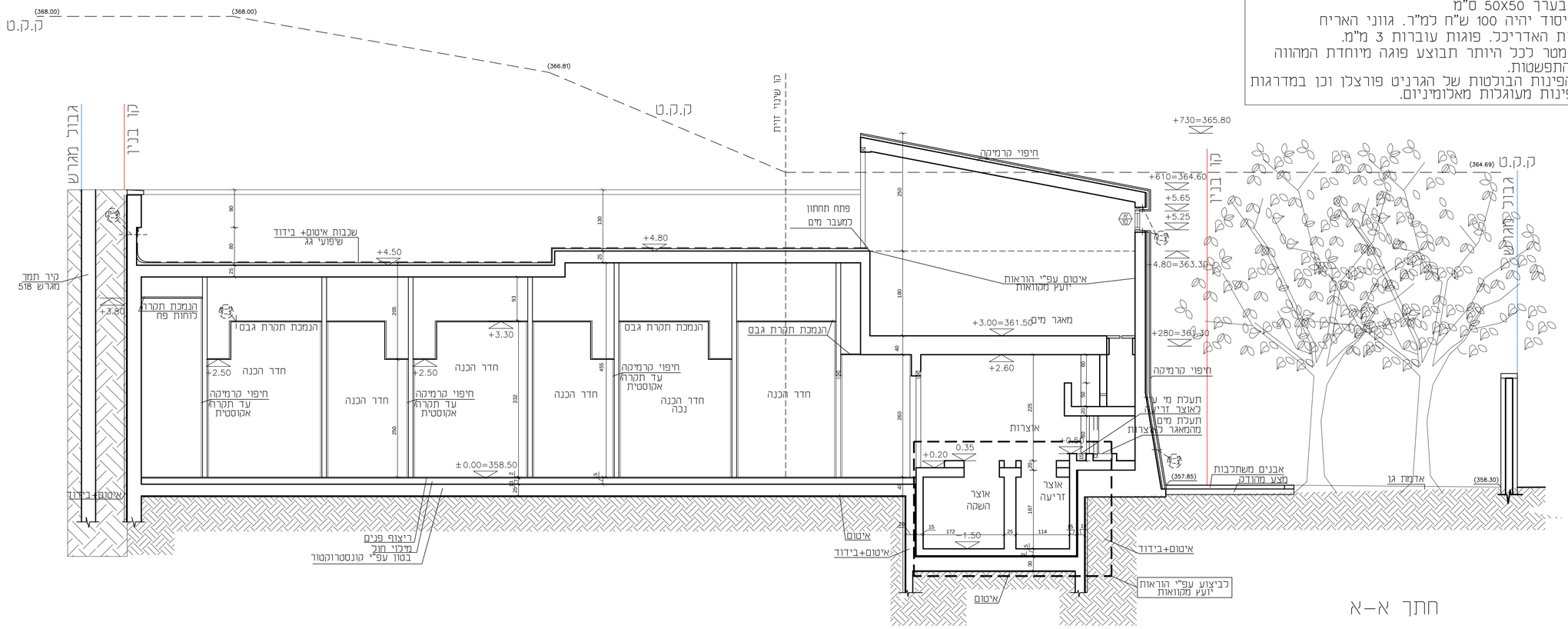


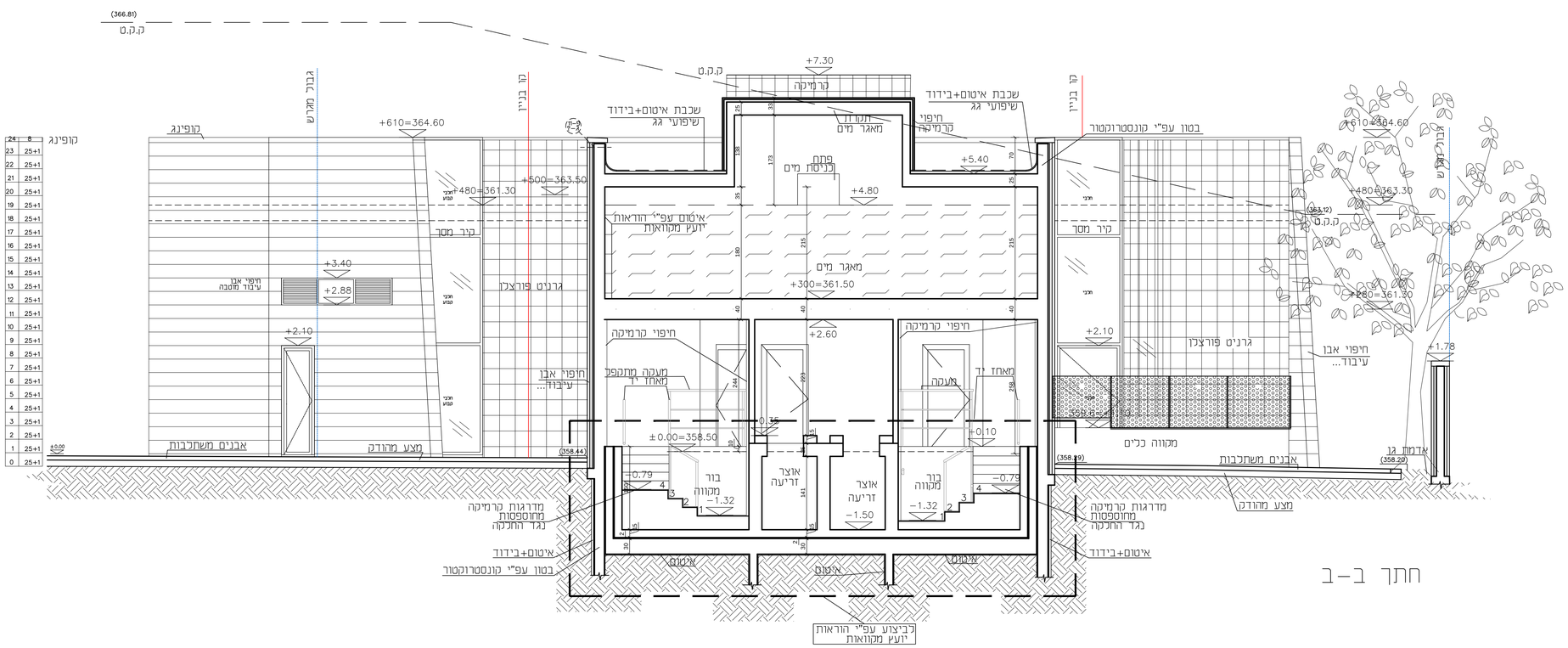


| מספר | תאריך | שינויים |
|---|---|---|
| | 23/12/2019 | |
| | 27/02/2020 | |
| | 19/03/2020 | |

# מקווה נשים - מגרש 517 בית שמש

ZAIDMAN ARCHITECT


מ. זיידמן אדריכל
כתובת: הפלמ"ח 13 ירושלים
אימייל: mzaidman1@012.net.il
טלפון: 02-5635819


אחראית במשרד:
רוני חן

מס' תוכנית
4

שם התוכנית
חתך א–א
חתך ב–ב

קנה מידה
1 : 50

המצגא אחראי לבדיקת התוכניות ולהתאמתן במקום! על המצגא לבקר את כל המידות ועל כל טעות או אי-התאמה עליו להודיע לנמתכנן.
אין לקבוע מידות ע"י מדידה בשרטוט.
התוכנית לביצוע רק לאחר בהתאם להיתר בנייה.

על הביצוע לעמוד בכל
החוקים , התקנות
והתקנים הישראליים המחייבים

אין לבצע כלא היתר
בנייה בתוקף