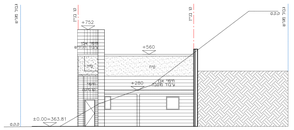

חתך מערבית
קנ.1:100

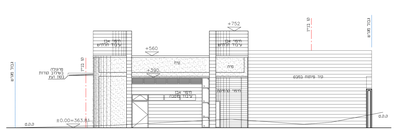

חתך מרכזית
קנ.1:100

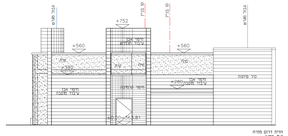

חתך דרום מזרח
קנ.1:100

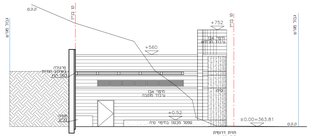

חתך דרומית
קנ.1:100

חתך B-B
קנ.1:100

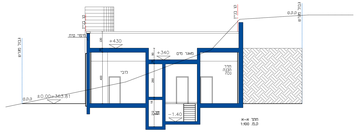

חתך A-A
קנ.1:100

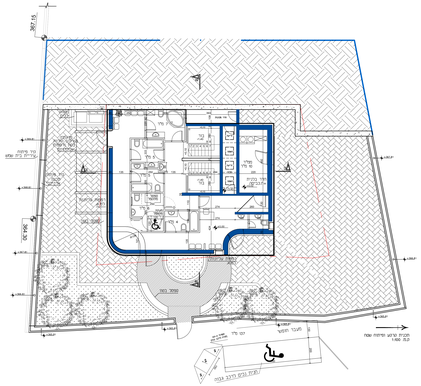

תכנית קומת הכניסה
קנ.1:100

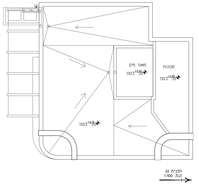

תכנית גג
קנ.1:100

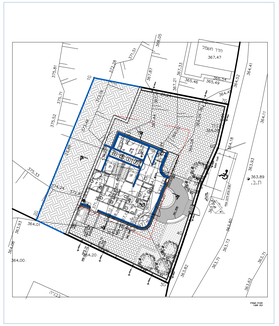

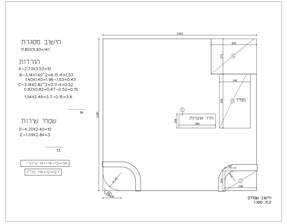

חתך אנדרטת
קנ.1:100

חישוב מסגרת

$$\frac{1.5(0.01\cdot 0.5)\cdot 90}{}$$

הגדרות

A=2.73x0.53=10
B=3.14(1.47)²-(4.15-4)x1.53
C=3.14(0.82)²-(1.47-0.82)x0.52
D=3.14(0.82)²-(1.47-0.82)x0.52
E=0.82x0.82-0.87-0.52=0.15
1.5x(2.46+3.7-0.15)x0.6

שטחי שירות

D=4.20x2.45=10
E=1.04x0.84=0.9

12

מינימום - 14.1 מ"ר
בפועל - 14.4 מ"ר

אישור ונישות לכתר בכבד

אי הר לאה עורכים הר מתיקה ונישות מסיק שמטרת נאם מאשרת לי הנמצאי על כל הנדרש בנוגע לבנייה - ונישות ונישות עמודים שם מתבנית כל כך מיוחדת הנמצאת מתחת לבנין הנמצאי עם מתיקות ונישות ונישות ונישות הנ. עה מתיבים מסוד הנמצאי מתיר ונישות ונישות בנוגע

אישור זה מצא לעניין הנדר בנין בכבד

בנאלי מיבנה ומאשרת הנדר מבנה מבנה מבנה בל לא לבנות מחת הנא נמצאת

כאר מרכז
מיתוא ונישות מיבנים
מר מאיר

הטפסים הדרושים לבניה בנין מפלס בנמוך מעבר תכנית הבניה

(מתוך אתר: זז)

תיק הבנייה הבניה, התשכ"ו-1965

נכונה לדיווח בדיה ש לטפלים בתוכנית

מספר: 0
תיקון מספר:

הגוש											