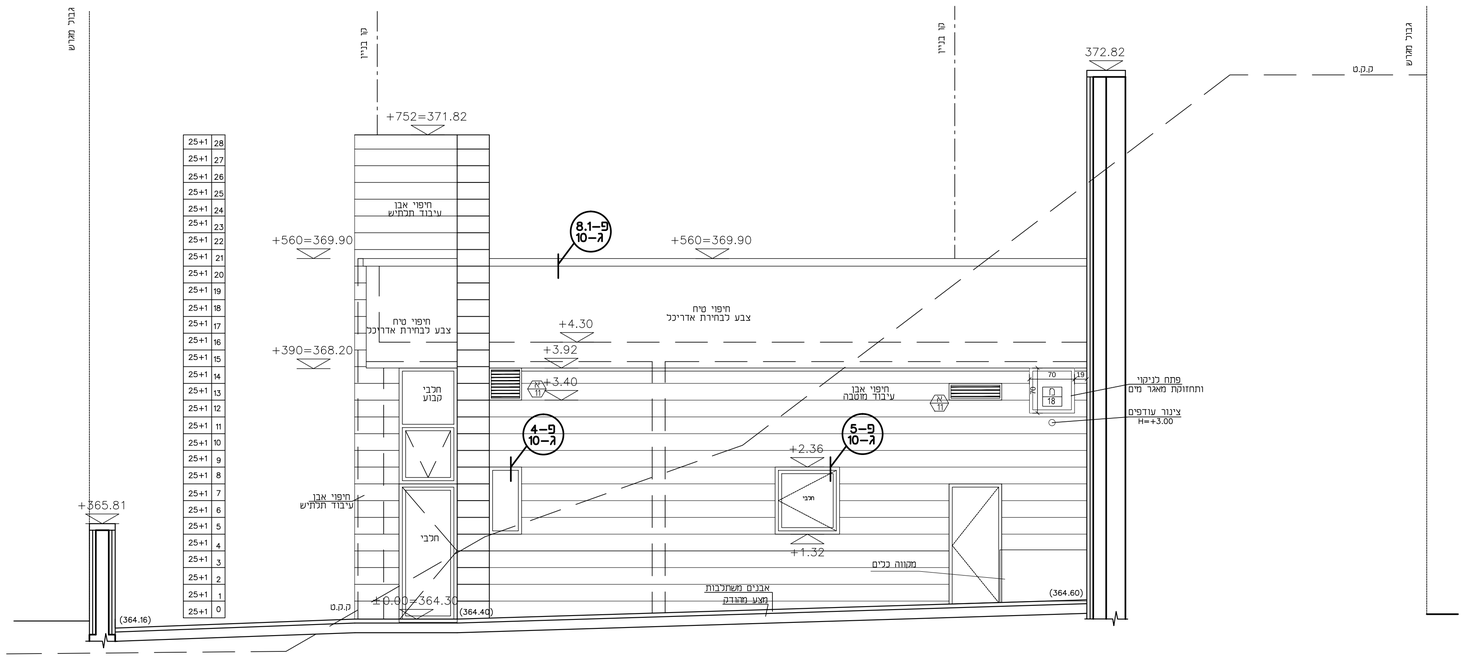

חזית צפונית
ק.מ. 1:50

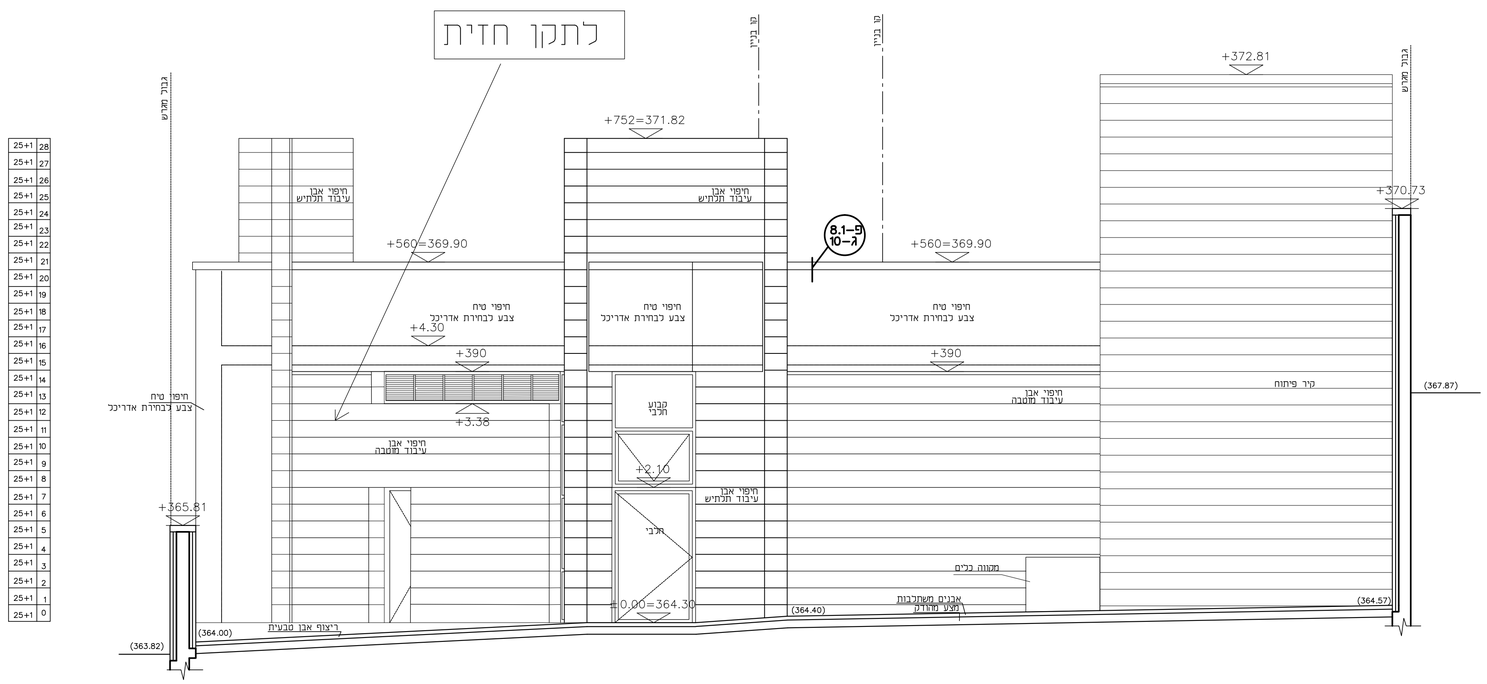

חזית צפון מזרח
ק.מ. 1:50

מספר	תאריך	שינויים
	23/12/2019	
	27/02/2020	
	19/03/2020	
	5/11/2020	

מקורות המים - 501 מגרש בית שמש

ZAIDMAN ARCHITECT

מ. זיידמן אדריכל

כתובת: הפלמ"ח 13 ירושלים

אימייל: mzaidman1@012.net.il

טלפון: 02-5635819

אחראית במשרד:

רוני חן

מס' תוכנית

6

שם התוכנית

חזית צפונית
חזית דרום מזרח

קנה מידה

1 : 50

המבצע אחראי לבדיקת התוכניות ולהתאמתן במקום!
על המבצע לבקר את כל המידות ועל כל טעות או
אי-התאמה עליו להודיע למתכנן.
אין לקבוע מידות ע"י מדידה בשרטוט.
התוכנית לביצוע רק לאחר בהתאם להיתר בנייה.

על הביצוע לעמוד בכל
החוקים , התקנות
והתקנים הישראליים המחייבים

אין לבצע לכא היתר
בנייה בתוקף